



# El Plan Maestro Financiero

Estrategia presupuestaria para el Concurso Cross Country Research 2026



El presupuesto  
como trámite  
administrativo.

**El presupuesto como la  
manifestación financiera  
de tu metodología.**

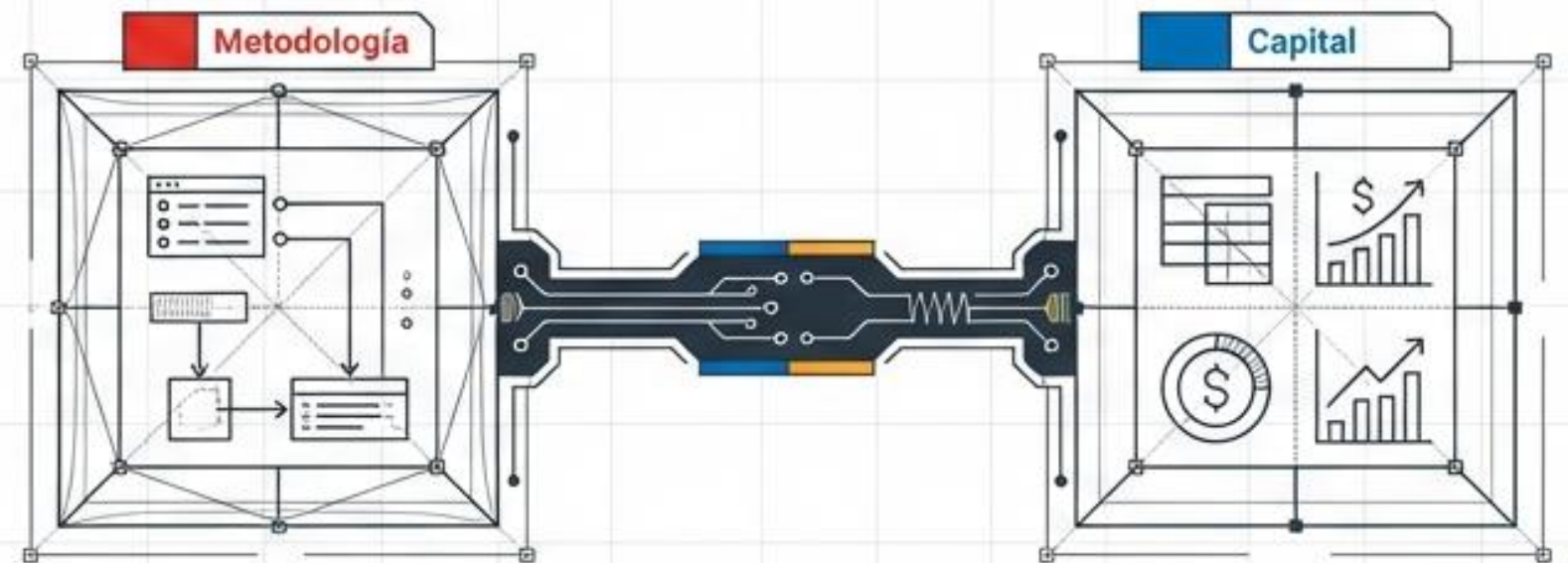

El Concurso **Cross Country Research 2026** otorga un capital semilla de hasta **US\$ 25,000**. Los evaluadores no solo leen tu marco teórico; leen tu viabilidad a través de tus números. Cada dólar solicitado debe estar anclado a un hito metodológico justificable.

**Insight Estratégico:** No pidas fondos de diseminación en tu fase de arranque. Optimiza tu flujo de caja alineando tus gastos con la estructura oficial de desembolsos.

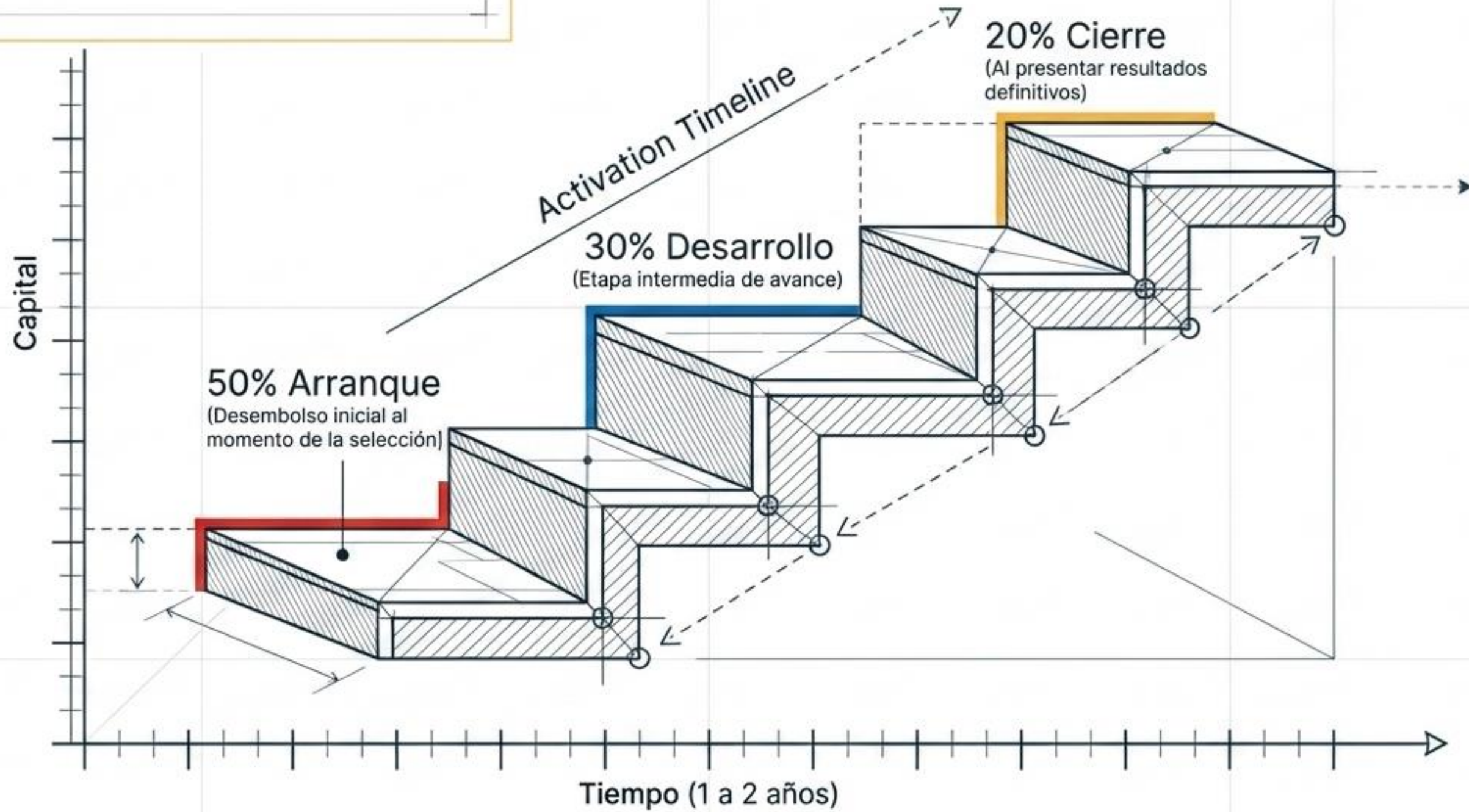

# Los Cimientos: Desembolso Inicial (50%)

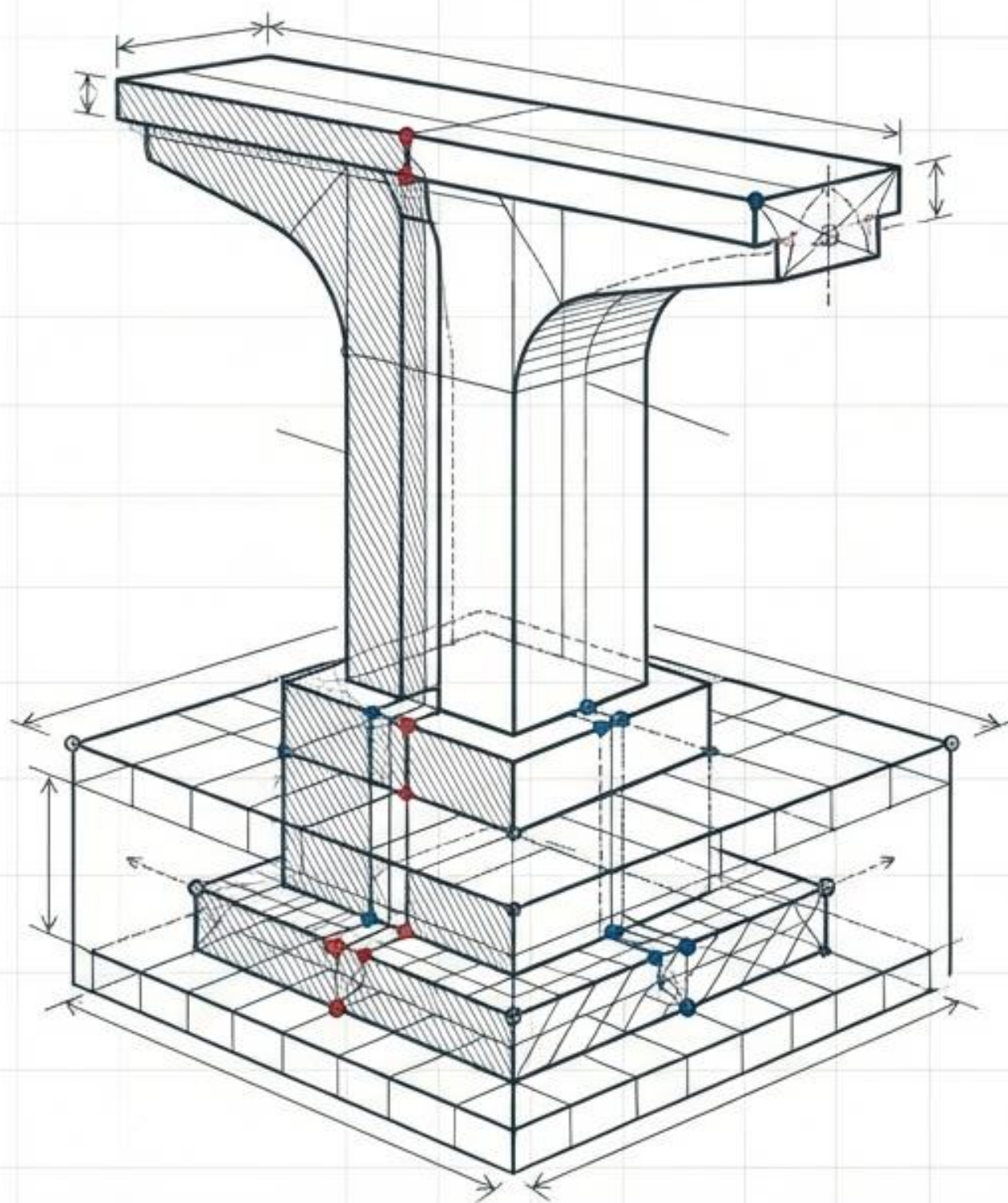

## Rubros Permitidos

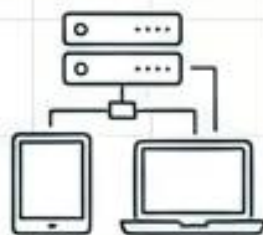

**Infraestructura Digital & Equipos:** Compra de hardware esencial (laptops, servidores, tablets para campo) y licenciamiento de software especializado (NVivo, SPSS, STATA, GIS).



**Preparación de Datos:** Diseño, traducción y validación de cuestionarios.



**Capacitación:** Entrenamiento de encuestadores o pruebas piloto para asegurar la comparabilidad entre países.

**Regla de Oro:** Todo equipo debe justificarse explicando cómo apoya directamente el cronograma de investigación, no como beneficio personal.

# La Estructura: Desarrollo y Ejecución (30%)

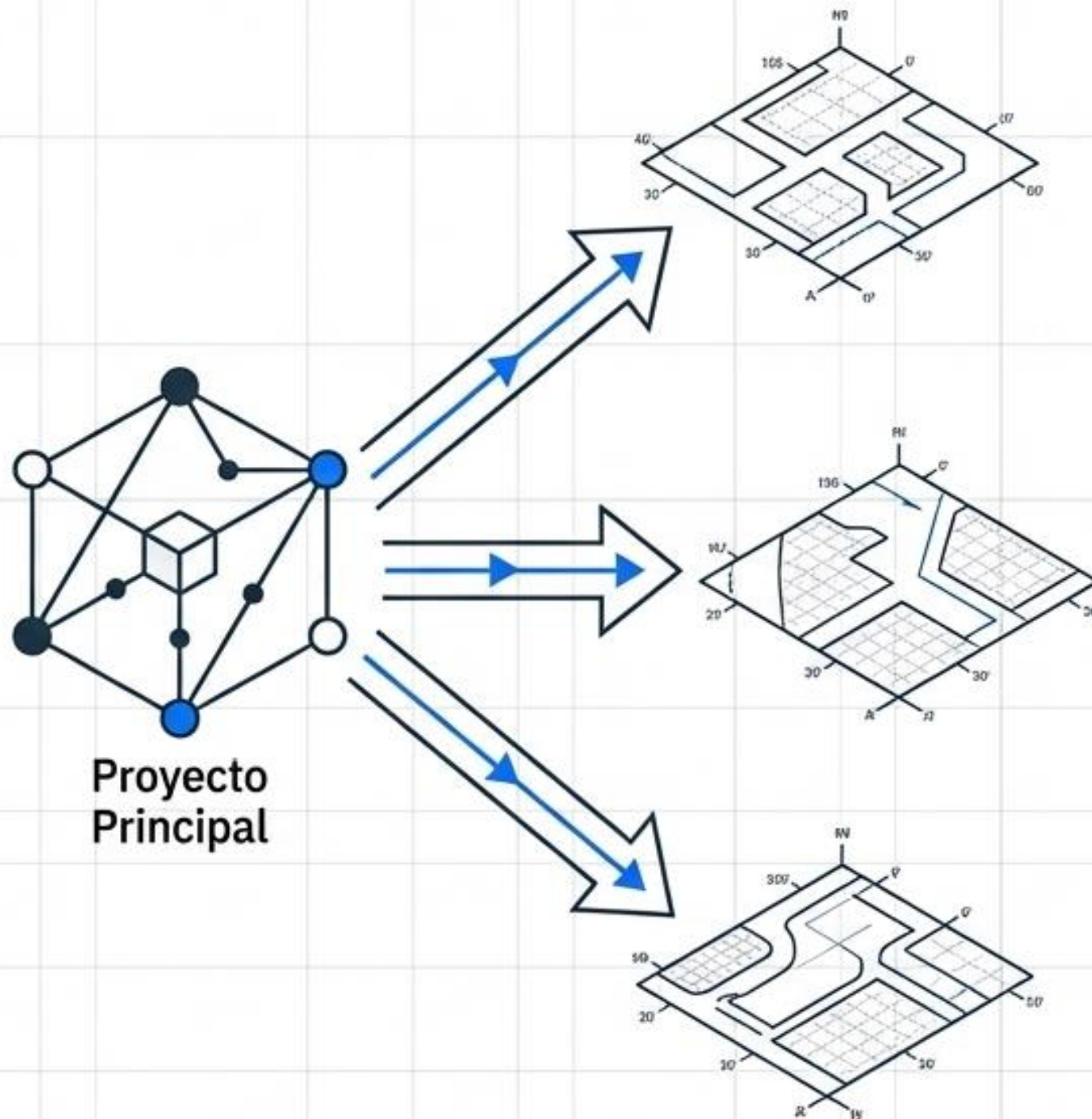

Proyecto Principal



**Logística de Campo (Movilidad):** Viáticos para investigadores operando en sitio, transporte local para encuestadores, y viajes a zonas remotas estrictamente para recolección de datos.



**Personal Operativo:** Pagos por jornales a personal de campo y supervisores.

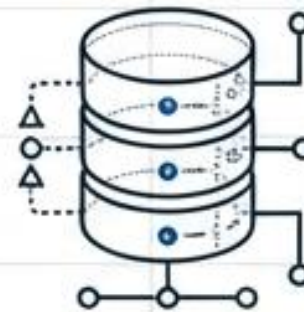

**Adquisición de Datos Secundarios:** Pago de tarifas para acceder a archivos gubernamentales o bases de datos propietarias de alto volumen.

# El Puente Hacia el Impacto: Cierre y Disseminación (20%)

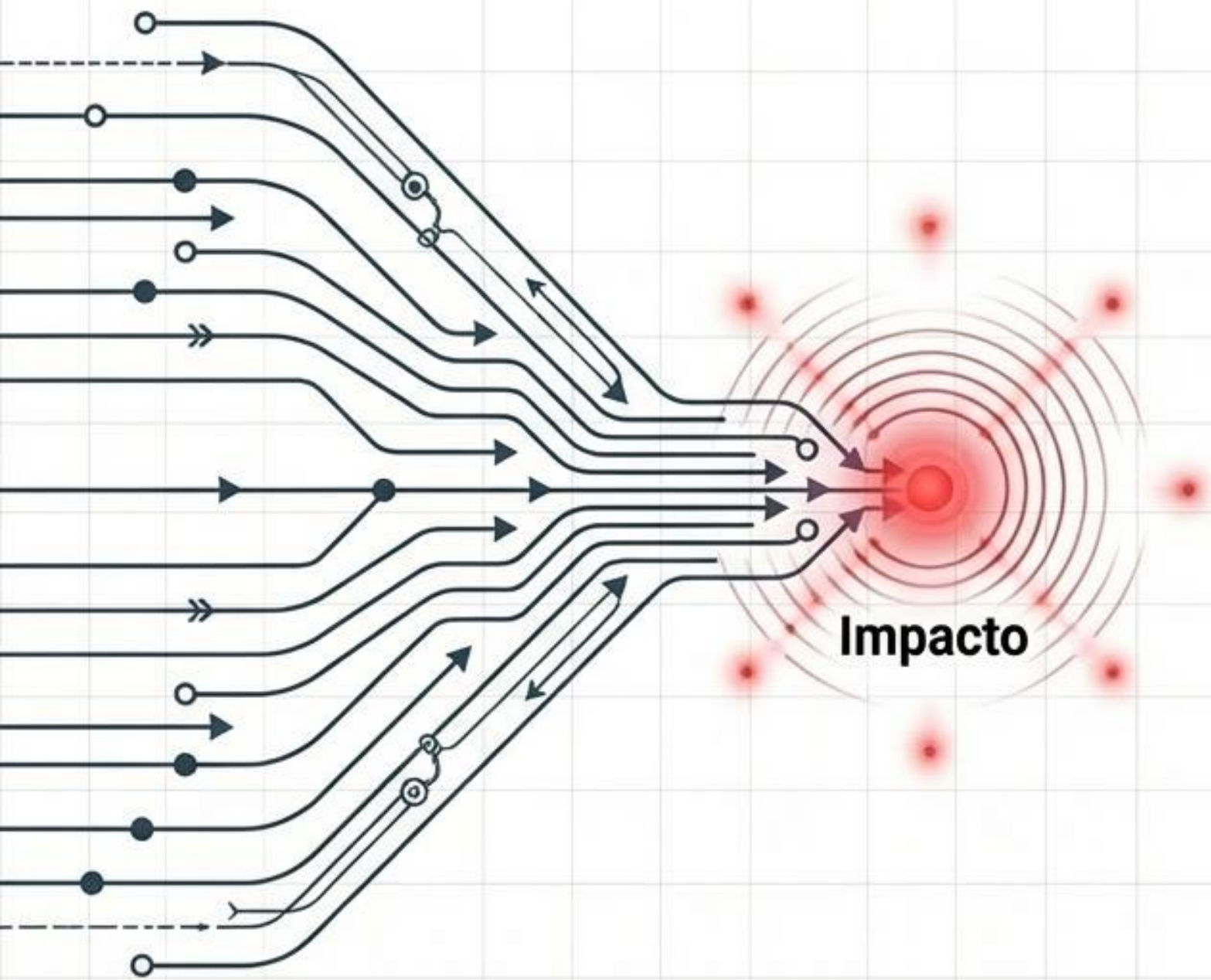

## Rubros Permitidos



**Publicación Científica:** Pago de *Article Processing Charges* (APCs) para revistas Open-Access indexadas en Scopus o WOS (Q1).

## UNITEC Blue



**Difusión y Política:** Organización de conferencias, seminarios de difusión interinstitucional y elaboración de *policy briefs*.

## UPN/Laureate Yellow-Orange



**Divulgación Local:** Producción de contenido digital, notas de prensa o podcasts para medios de comunicación locales.

# El Laberinto de los Recursos Humanos



**ALERTA ESTRATÉGICA.** El 80% de los presupuestos de investigación fracasan por errores en la estructuración de nóminas y honorarios.

El capital humano es el motor de tu proyecto, pero las reglas de compensación en la red Laureate son binarias e inflexibles. A continuación, el mapa para no perder tu elegibilidad.

# Regla #1: La Carga Social (Pagos Recurrentes)

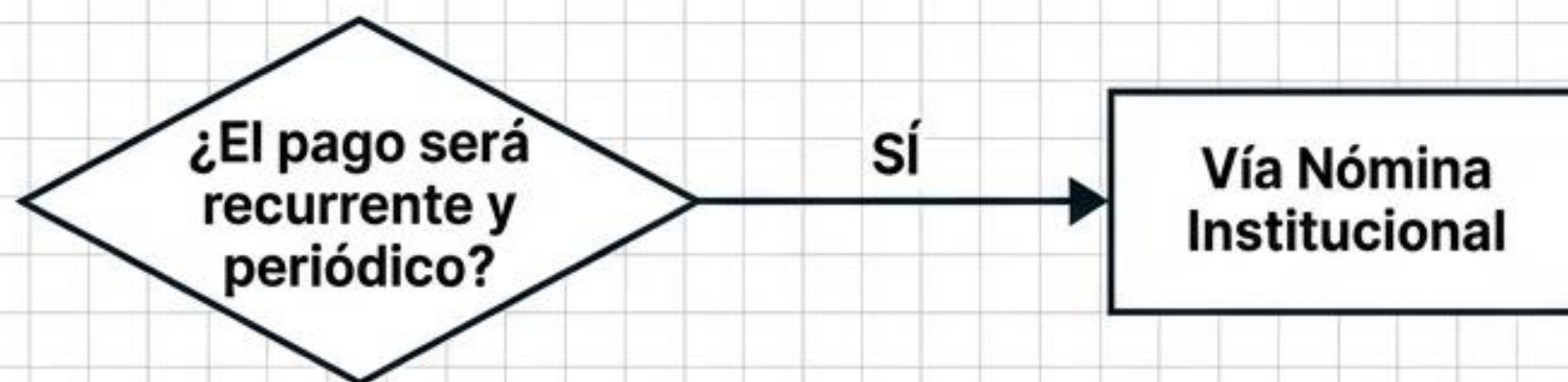

$$\text{Salario Base Proyectado} + 50\% \text{ (Carga Social Obligatoria)} = \text{Costo Total en Presupuesto}$$

Si integras a un investigador, post-doc o asistente técnico mediante pagos periódicos, debes presupuestar un 50% adicional sobre su sueldo neto. Este margen cubre impuestos, seguridad social y retenciones legales. Si olvidas este 50%, el dinero saldrá de tu rubro de investigación.

# Regla #2: Exclusividad del Estímulo (Pagos Únicos)

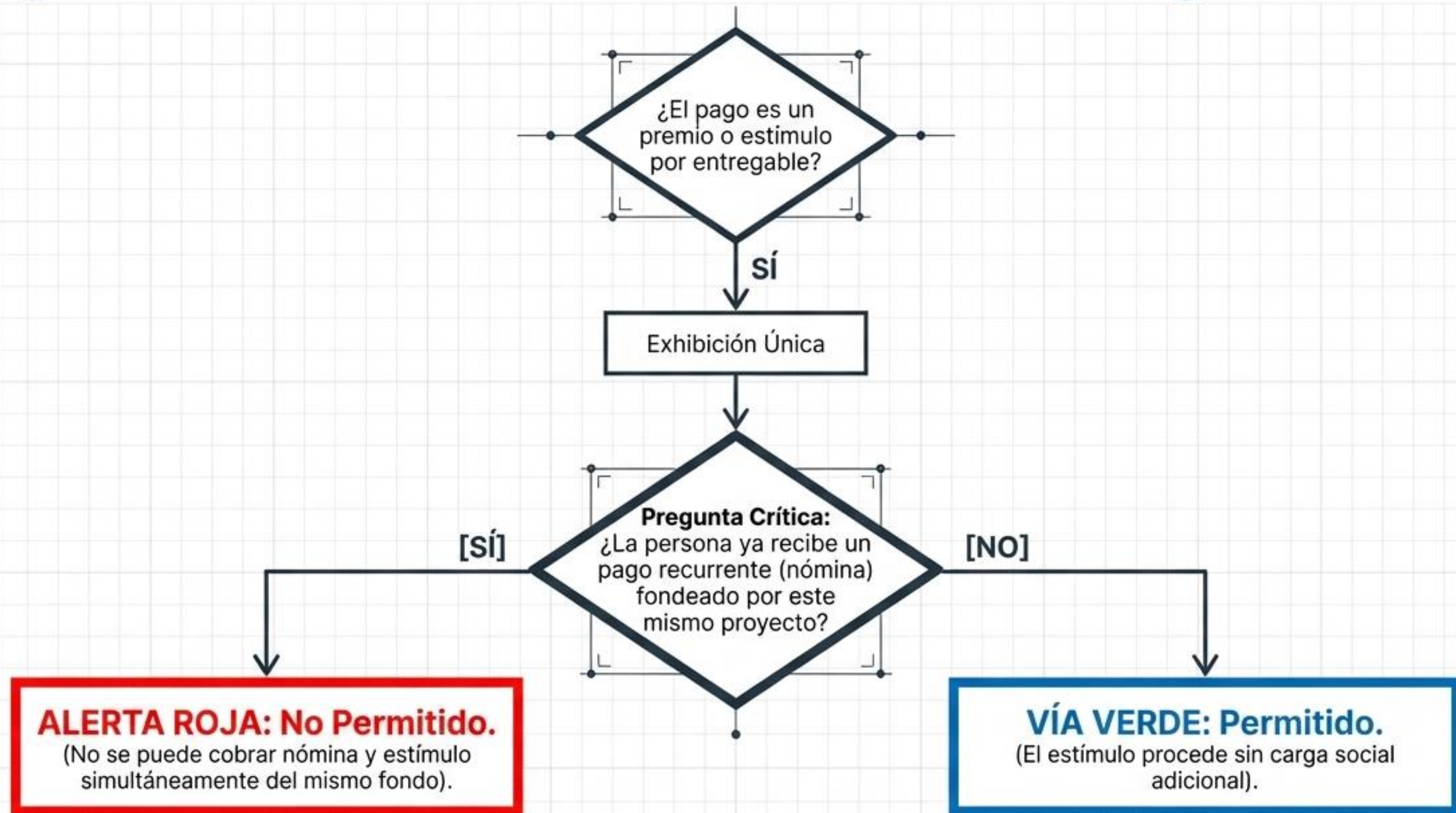

# Zona Restringida: Gastos No Elegibles

- 1. Estudios de Viabilidad:** El concurso financia investigación aplicada, no ideas en fase de descubrimiento o pilotos sin tracción probada.
- 2. Duplicidad de Fondo:** Proyectos que ya reciben fondos de terceros para el mismo alcance (a menos que justifiquen claramente cómo el premio amplifica, sin solapar, el impacto).
- 3. Deudas y Préstamos:** Pago de deudas existentes, préstamos pendientes o cualquier beneficio financiero personal fuera del estipendio de investigación aprobado.

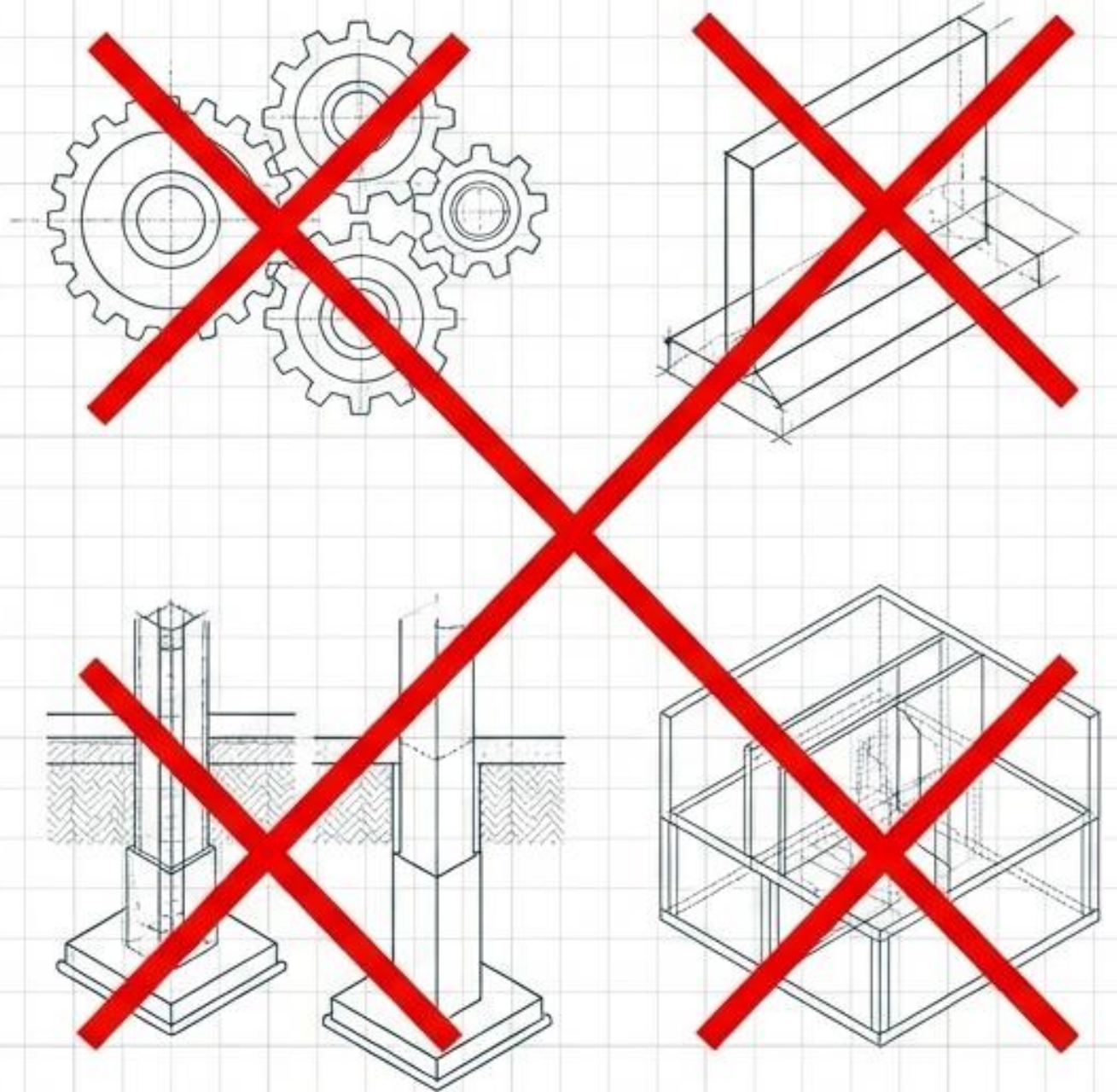

# Matriz de Construcción Presupuesta

Matriz de Diagnóstico			
	Fase 1 (50%)	Fase 2 (30%)	Fase 3 (20%)
Capital Humano	Nóminas base (con 50% carga).	-	Estímulos de exhibición única (verificando exclusividad).
Equipamiento & Software	Hardware, Licencias (STATA, NVivo).	-	-
Movilidad & Operación	-	Viáticos, Transporte local de campo.	-
Diseminación	-	-	APCs (Scopus Q1), Seminarios, Divulgación.

# Próximos Pasos para tu Postulación

- ❑ **Cierre de Convocatoria:** Domingo, 3 de mayo de 2026.
- ❑ **Publicación de Resultados:** 28 de mayo de 2026.
- **Plataforma Oficial:** <https://concursoinvestigacion.org>
- **Consultas Técnicas:** [crosscountryresearch@laureate.mx](mailto:crosscountryresearch@laureate.mx)

Descarga la **Sumilla del Proyecto**, define tu **metodología** y diseña tu **presupuesto** arquitectónicamente antes de abrir tu archivo de Excel.

